Formation BTS SIO SISR

# Fiche user Projet 2

Réalisé par MILIC Daniel

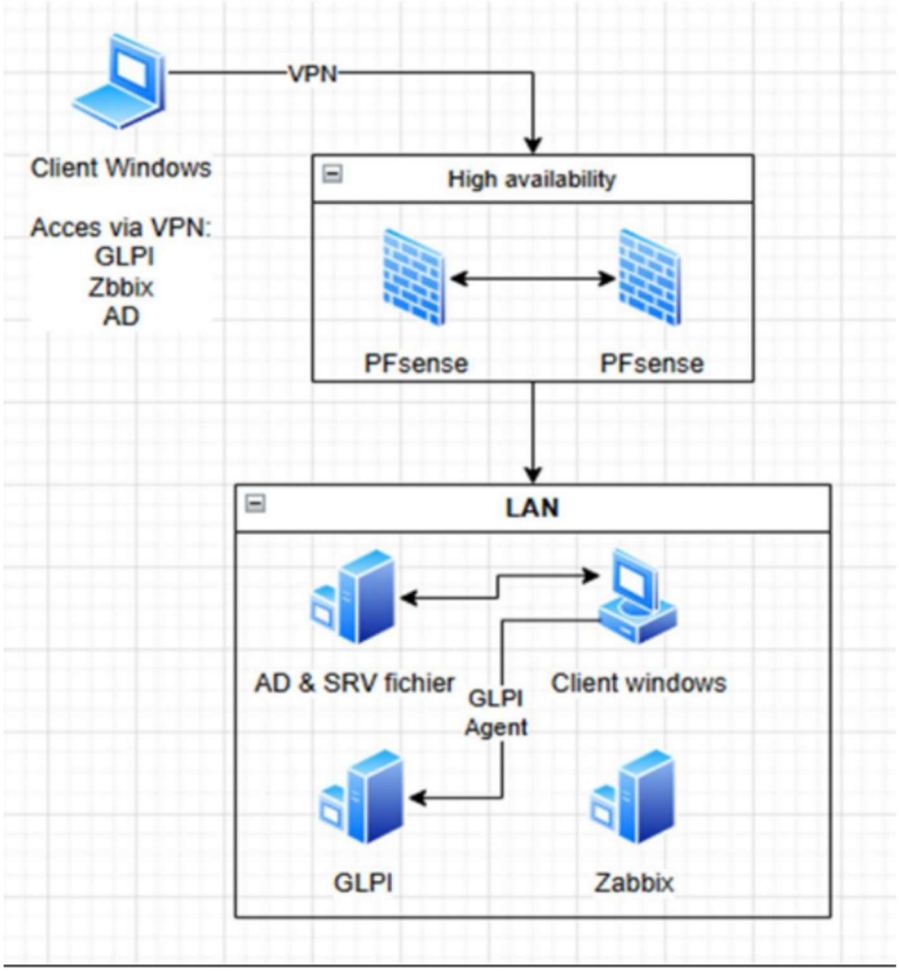


Session 2025-2026

Utilisateur serveur AD.....3
Création d'un utilisateur .....3
OPEN VPN .....4
Téléchargement et import le la configuration du client OpenVPN. .....4
Installation de l'agent sur Windows 10. .....6
Installation de l'agent GLPI. .....6

# Utilisateur serveur AD

## Création d'un utilisateur

Tout d'abord nous allons nous rendre dans l'onglet "Active directory Users and Computeur"

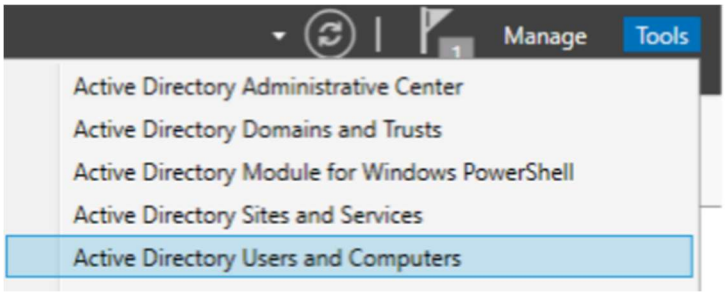


Puis faite clic droit sur votre active directory et faite "new" puis "User"

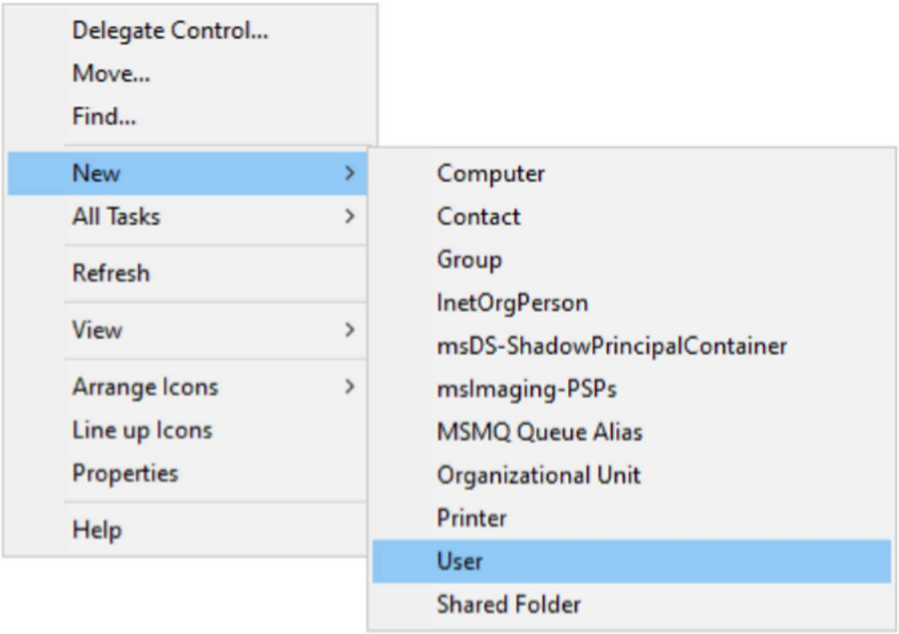


Puis suivez les indications en prenant soins de remplir les informations demandées

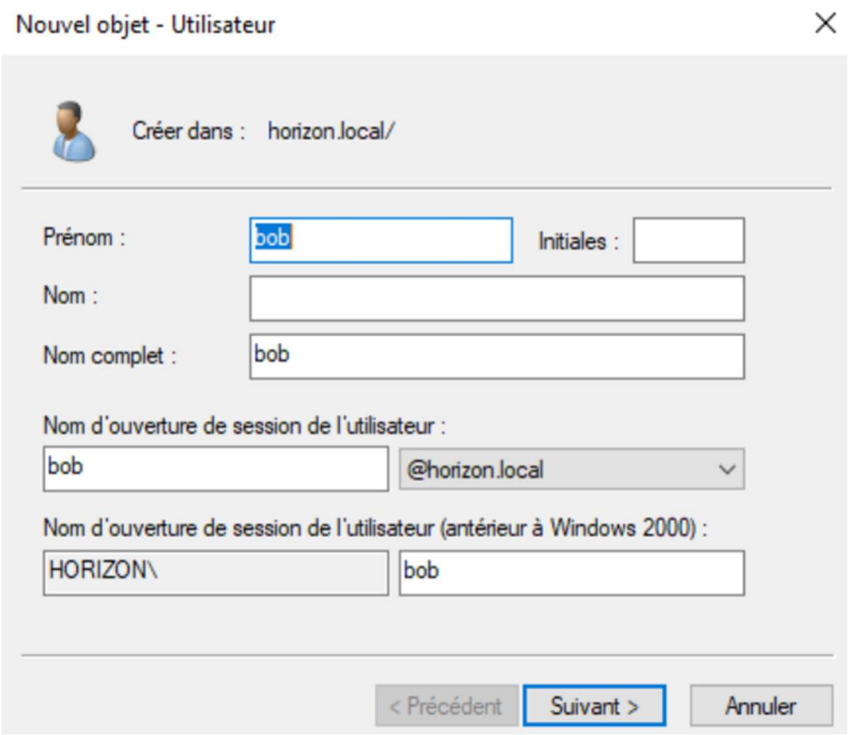


# OPEN VPN

## Téléchargement et import le la configuration du client OpenVPN.

Télécharger sur https://openvpn.net/community-downloads/

Exécuter l'installeur

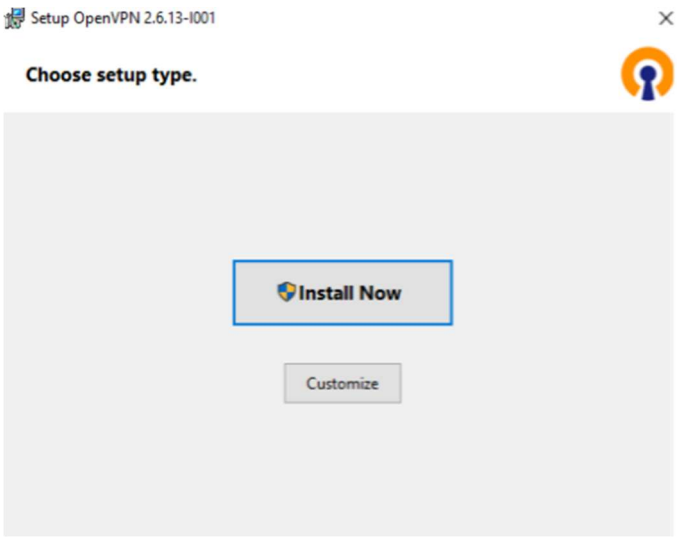


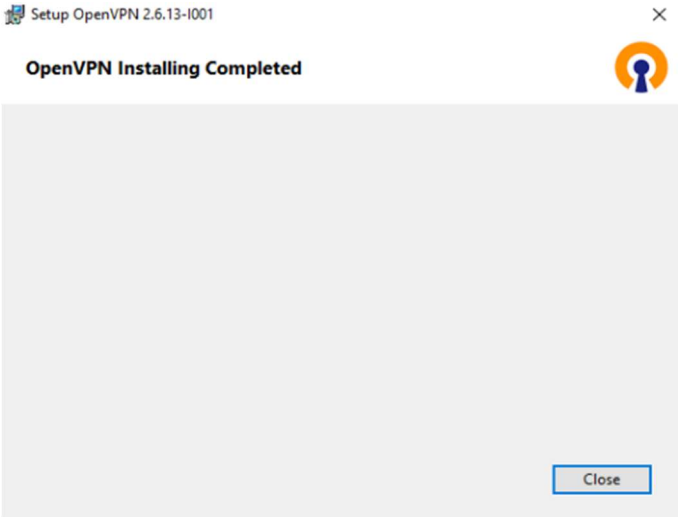


Import de la configuration.

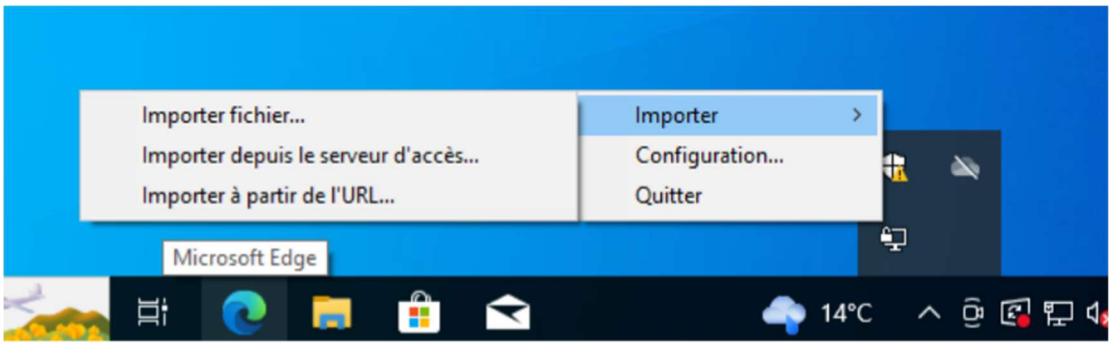


Sélectionner le fichier de configuration.

Connecter

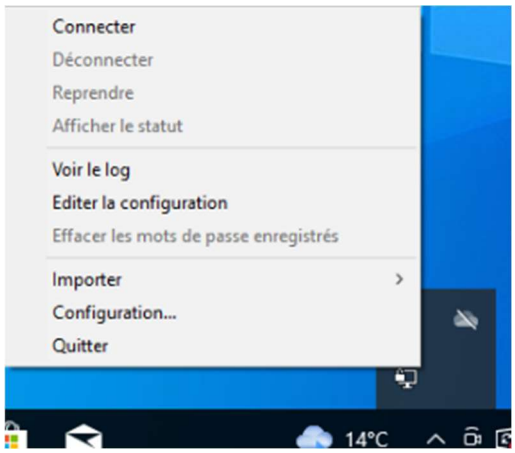


# Installation de l'agent sur Windows 10.

## Installation de l'agent GLPI.

Se rendre sur https://github.com/glpi-project/glpi-agent/releases puis télécharger la version pour Windows.

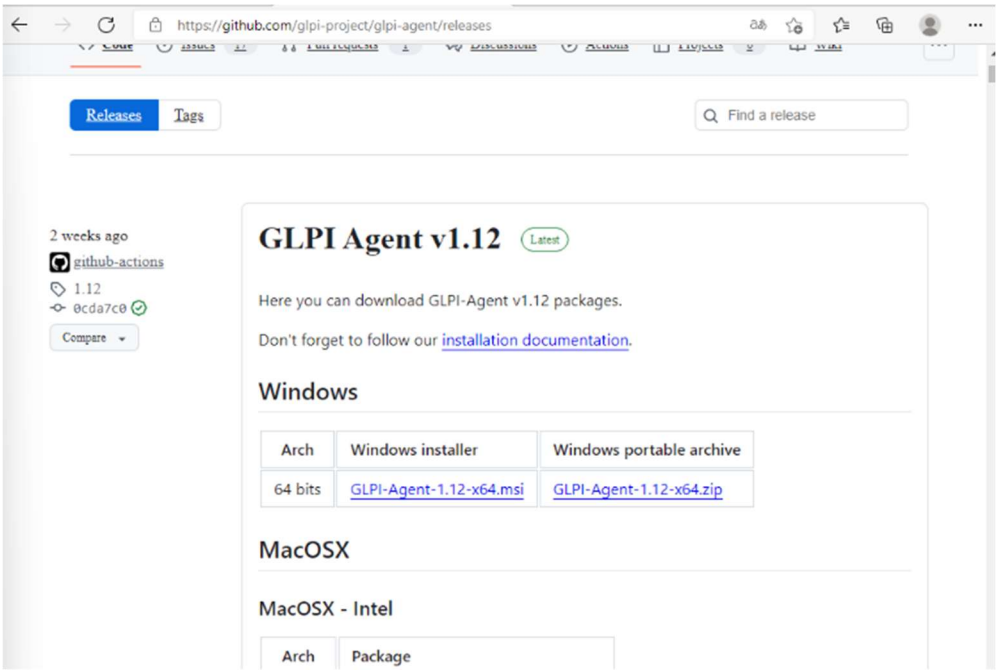


Continuer l'installation.
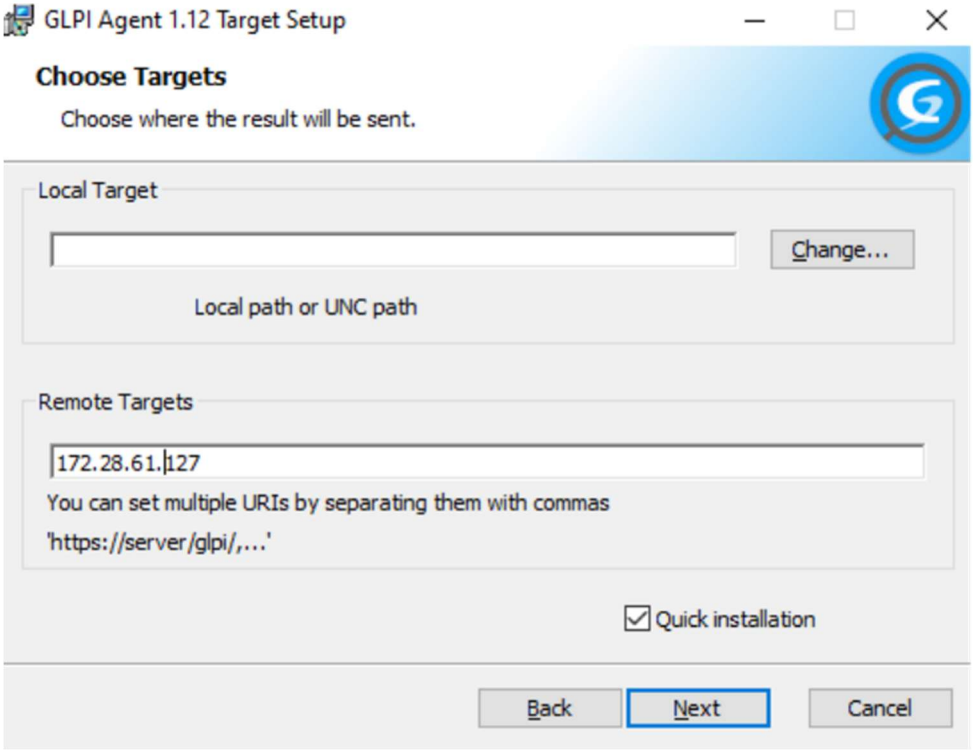
Entrer l'IP du serveur GLPI.